RDN

Desenvolvimento &
Manutenção

CATÁLOGO 01

comercial@rdndesenvolvimento.com

vendas@rdndesenvolvimento.com

+55 (11) 96597-9685 - (11) 95100-76811

RDN
DESENVOLVIMENTO & MANUTENÇÃO

A RDN Desenvolvimento & Manutenção, surgiu com intuito de buscar e atender com total prioridade as necessidades de sua empresa.

compostos por equipe totalmente Qualificada para seu atendimento!

Vantagens da RDN Desenvolvimento & Manutenção

- Projetos Especiais
- Custo Benefício
- Qualidade
- Total Satisfação nos Produtos e Serviços

RDN Desenvolvimento & Manutenção
Rua Prata, 167 Cidade Soberana
Guarulhos-SP CEP 07.162-440
+55 (11) 96597-9685 - (11) 95100-7681

RDN DESENVOLVIMENTO & MANUTENÇÃO.

ACTIC-RDN

ACTIC1-RDN - Alicates de Crimpagem (Terminais tubular - ilhós), Prensas - Terminais Tubular (0,25~6)

CTIC2-RDN - Alicates de Crimpagem (Terminais tubular - ilhós), Prensas - Terminais Tubular (4~16)

RDN Desenvolvimento & Manutenção
Rua Prata, 167 Cidade Soberana
Guarulhos-SP CEP 07.162-440
+55 (11) 96597-9685 - (11) 95100-7681

RDN
DESENVOLVIMENTO & MANUTENÇÃO.

ACCM-RDN

AACM-RDN - Alicates de Crimpagem com conjunto de matrizes (Intercambiáveis) (Terminais Pré-Isolados e Ilhós) e Alicate de decapagem e Corte - Prensa terminais, pré-isolados e tubulares, isolados ou não isolados (0,5~6 (Pré-isolados), 0,5~6 / 6~16 / 10~35 e 2 x 0,5~6 tubular)

RDN Desenvolvimento & Manutenção
Rua Prata, 167 Cidade Soberana
Guarulhos-SP CEP 07.162-440
+55 (11) 96597-9685 - (11) 95100-7681

RDN
DESENVOLVIMENTO & MANUTENÇÃO.

AMF-RDN

AMF-RDN - Alicates Multi-Função (corta-decapa-crimpa), Corta - decapa - prensa terminais pré-isolados e tubulares (ilhós) (0,5~6)

RDN Desenvolvimento & Manutenção
Rua Prata, 167 Cidade Soberana
Guarulhos-SP CEP 07.162-440
+55 (11) 96597-9685 - (11) 95100-7681

RDN
DESENVOLVIMENTO & MANUTENÇÃO.

AC.TR-RDN

AC.TR-RDN - Alicates de Crimpagem (Telefonia e rede) - Prensar terminais Telefonia-Rede (RJ10-RJ11-Telefonia, RJ45-Rede)

RDN Desenvolvimento & Manutenção
Rua Prata, 167 Cidade Soberana
Guarulhos-SP CEP 07.162-440
+55 (11) 96597-9685 - (11) 95100-7681

RDN
DESENVOLVIMENTO & MANUTENÇÃO.

ACD-RDN

ACD1-RDN, Alicate de corte e decapagem (8~16 mm2).

ACD2-RDN, Alicate de corte e decapagem (0,9~6 mm2).

RDN Desenvolvimento & Manutenção
Rua Prata, 167 Cidade Soberana
Guarulhos-SP CEP 07.162-440
+55 (11) 96597-9685 - (11) 95100-7681

RDN
DESENVOLVIMENTO & MANUTENÇÃO.

ACED-RDN

ACED1-RDN, Alicate corte e decapagem ajustável (Decapa 0,2~4 mm2).

ACED2-RDN, Alicate corte e decapagem ajustável (Decapa 0,1~3,2 mm2).

RDN Desenvolvimento & Manutenção
Rua Prata, 167 Cidade Soberana
Guarulhos-SP CEP 07.162-440
+55 (11) 96597-9685 - (11) 95100-7681

RDN
DESENVOLVIMENTO & MANUTENÇÃO.

ACHM1-RDN

ACHM1-RDN - Alicates de Crimpagem - Hidráulicos -Matrizes hexagonais
(Terminais, Luvas e Conectores de cobre e alumínio), Estojo com 10 Matrizes.
Acompanha castanhas para crimpagem de terminais (50~70~95~120~150~180~~250~300~350~400).

RDN Desenvolvimento & Manutenção
Rua Prata, 167 Cidade Soberana
Guarulhos-SP CEP 07.162-440
+55 (11) 96597-9685 - (11) 95100-7681

RDN
DESENVOLVIMENTO & MANUTENÇÃO.

ACHM2-RDN

ACHM2-RDN - Alicates de Crimpagem - Hidráulicos - Matrizes hexagonais
(Terminais, Luvas e Conectores de cobre e alumínio),
Estojo com 8 Matrizes.
Acompanha castanhas para crimpagem de terminais
(10~16~25~35~50~70~95~120)

RDN Desenvolvimento & Manutenção
Rua Prata, 167 Cidade Soberana
Guarulhos-SP CEP 07.162-440
+55 (11) 96597-9685 - (11) 95100-7681

RDN
DESENVOLVIMENTO & MANUTENÇÃO.

ACHM3-RDN

CHM3-RDN - Alicates de Crimpagem - Hidráulicos -Matrizes hexagonais
(Terminais, Luvas e Conectores de cobre e alumínio), Estojo com 10 Matrizes.
Acompanha castanhas para crimpagem de terminais
(16~25~35~50~70~95~120~150~180~240)

RDN Desenvolvimento & Manutenção
Rua Prata, 167 Cidade Soberana
Guarulhos-SP CEP 07.162-440
+55 (11) 96597-9685 - (11) 95100-7681

ACHM4-RDN

ACHM4-RDN - Alicates de Crimpagem - Hidráulicos -Matrizes hexagonais
(Terminais, Luvas e Conectores de cobre e alumínio), Estojo com 12 Matrizes.
Acompanha castanhas para crimpagem de terminais
(10~16~25~35~50~70~95~120~150~180~240~300)

RDN Desenvolvimento & Manutenção
Rua Prata, 167 Cidade Soberana
Guarulhos-SP CEP 07.162-440
+55 (11) 96597-9685 - (11) 95100-7681

RDN
DESENVOLVIMENTO & MANUTENÇÃO.

CFC-RDN

CFC1-RDN, Cortador de Fios e Cabos, sem alma de aço (Alumínio até 240 mm2, Cobre até 185 mm2).

CFC2-RDN, Cortador de Fios e Cabos, sem alma de aço (Alumínio até 500 mm2, Cobre até 400 mm2).

RDN Desenvolvimento & Manutenção
Rua Prata, 167 Cidade Soberana
Guarulhos-SP CEP 07.162-440
+55 (11) 96597-9685 - (11) 95100-7681

RDN
DESENVOLVIMENTO & MANUTENÇÃO.

CFC-RDN

CFC3-RDN, Cortador de Fios e Cabos, sem alma de aço (Alumínio até 240 mm2, Cobre até 240 mm2).

CFC4-RDN, Cortador de fios e cabos, sem alma de aço (Alumínio até 500 mm2, Cobre até 400 mm2).

RDN Desenvolvimento & Manutenção
Rua Prata, 167 Cidade Soberana
Guarulhos-SP CEP 07.162-440
+55 (11) 96597-9685 - (11) 95100-7681

RDN
DESENVOLVIMENTO & MANUTENÇÃO.

FPM-RDN

Furadores de Painéis-Manual (Chave tipo catraca), Fura chapas de ferro e inox, acompanha matrizes (1/2' (22,5mm) - 3/4" (28,3mm) 1" (34,6mm) - 1-1/4" (43,2mm) 1-1/2" (49,6mm) - 2" (61,5mm).

RDN Desenvolvimento & Manutenção
Rua Prata, 167 Cidade Soberana
Guarulhos-SP CEP 07.162-440
+55 (11) 96597-9685 - (11) 95100-7681

RDN
DESENVOLVIMENTO & MANUTENÇÃO.

BMH-RDN

Bomba Hidráulico 700 bar.
Acionamento (Manual).

Bomba Hidráulico 700 bar.
Acionamento (Pedal).

RDN Desenvolvimento & Manutenção
Rua Prata, 167 Cidade Soberana
Guarulhos-SP CEP 07.162-440
+55 (11) 96597-9685 - (11) 95100-7681

RDN
DESENVOLVIMENTO & MANUTENÇÃO.

PMF-RDN

Punções e Matrizes p/ Furos em barramentos de cobre diversos modelos.

RDN Desenvolvimento & Manutenção
Rua Prata, 167 Cidade Soberana
Guarulhos-SP CEP 07.162-440
+55 (11) 96597-9685 - (11) 95100-7681

RDN
DESENVOLVIMENTO & MANUTENÇÃO.

MPFH-RDN

Matrizes, Punções e Eixos Hidráulicos para furos em painéis e quadros de comando.

RDN Desenvolvimento & Manutenção
Rua Prata, 167 Cidade Soberana
Guarulhos-SP CEP 07.162-440
+55 (11) 96597-9685 - (11) 95100-7681

RDN
DESENVOLVIMENTO & MANUTENÇÃO.

TRD-RDN

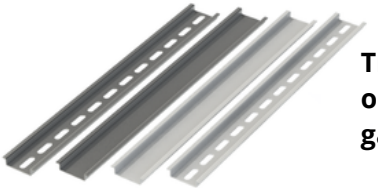

Trilhos Din: 35 X 15 mm; 35 X 7,5 mm lisos ou perfurados (Barras c/ 2 MTS galvanizados).

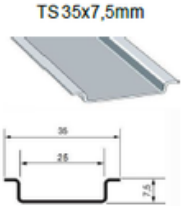

RDN Desenvolvimento & Manutenção
Rua Prata, 167 Cidade Soberana
Guarulhos-SP CEP 07.162-440
+55 (11) 96597-9685 - (11) 95100-7681

RDN
DESENVOLVIMENTO & MANUTENÇÃO.

MPC-RDN

Manutenção Preventiva e corretiva, qualquer modelo de maquina p/ barramentos.

RDN Desenvolvimento & Manutenção
Rua Prata, 167 Cidade Soberana
Guarulhos-SP CEP 07.162-440
+55 (11) 96597-9685 - (11) 95100-7681

RDN

DESENVOLVIMENTO & MANUTENÇÃO.

O desenvolvimento & Manutenção que sua Empresa Busca

comercial@rdndesenvolvimento.com
vendas@rdndesenvolvimento.com

+55 (11) 96597-9685 - (11) 95100-7681